



Paciente: GUILHERME APOLINARIO

Idade: 12 **Sexo:** M

Solicitante: Dr(a) Guilherme Aguiar Assmann **Data de Realização:** 14/10/2024 11:00

Análise USP

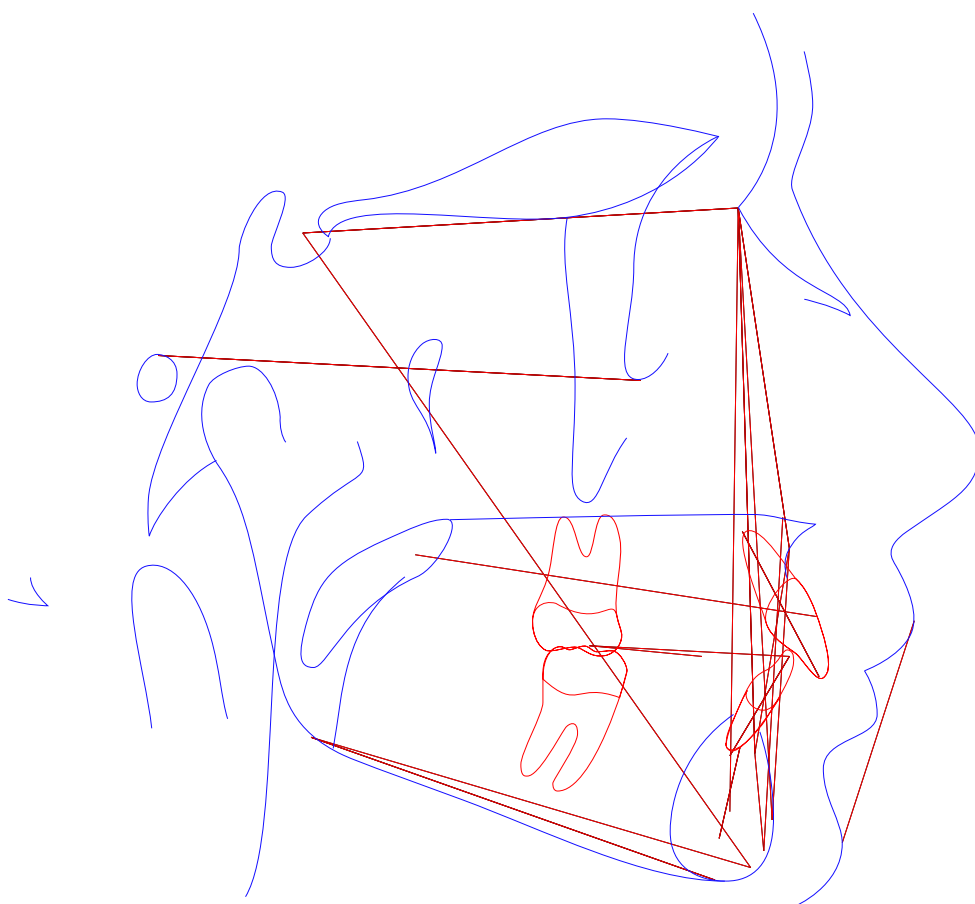



Paciente: GUILHERME APOLINARIO
Idade: 12 **Sexo:** M
Solicitante: Dr(a) Guilherme Aguiar Assmann **Data de Realização:** 14/10/2024 11:00

Análise USP

	Fator	Valor Obtido	Padrão	Desvio	Classe	Representação Gráfica
1	N-Pog.Po.Orb (N-Pog.Po.Orb)	96,135°	88 ± 1	8,135	---	
2	NAP ((f)NA.APog)	12,181°	0 ± 2	12,181	Perfil convexo	
3	S-N.A (S-N.A)	95,266°	82 ± 2	13,266	Protrusão maxilar	
4	S-N.B (S-N.B)	88,465°	80 ± 2	8,465	Protrusão mandibular	
5	A-N.B ((A-N).(N-B))	6,801°	2 ± 2	4,801	Cl II esquelética	
6	S-N.D (S-N.D)	85,926°	76 ± 0	9,926	---	
7	N-S.Gn (N-S.Gn)	58,073°	67 ± 0	-8,927	---	
8	SN.Ocl (S-N.Ppd-lij)	6,35°	14 ± 0	-7,65	---	
9	S-N.Go-Me (S-N.Go-Me)	22,75°	32 ± 0	-9,25	---	
10	Go-Gn.Ocl (Go-Gn.Ocl)	11,067°	18 ± 0	-6,933	---	
11	1/.1 ((Ais-lis).(Aii-lii))	121,222°	131 ± 0	-9,778	---	
12	1/.NS (1/.NS)	114,581°	103 ± 0	11,581	---	
13	/1-Orbita (/1-Orbita)	-2,748mm	5 ± 0	-7,748	---	
14	1/.NA (1/.NA)	19,315°	22 ± 5	-2,685	Bom posicionamento	
15	1/-NA (1/-NA)	1,467mm	4 ± 0	-2,533	bom posicionamento	
16	/1.NB ((lii-Aii).(N-B))	32,662°	25 ± 4	7,662	Incisivo superior vestibularizado	
17	/1-NB (lii-(N-B))	5,33mm	4 ± 0	1,33	Incisivo superior protuído	
18	/1-NPog (lii-(N-Pog))	3,739mm	0 ± 0	3,739	---	
19	H.N-B (H.N-B)	19,722°	10,5 ± 1,5	9,222	---	
20	H-Nariz (Pn-LsPog')	1,25mm	10 ± 1	-8,75	---	
21	Pog-NB (Pog-(N-B))	2,165mm	---	-8,75	---	
22	Eminência Mentoniana (B-E-Go-Me)	5,825mm	7 ± 1	-1,175	---	
23	FMIA ((Po-Or).(Aii-lii))	62,051°	68 ± 0	-5,949	---	
24	FMA ((Go-Me).(Po-Or))	16,502°	25 ± 0	-8,498	---	

Página 3



Paciente: GUILHERME APOLINARIO
Idade: 12 **Sexo:** M
Solicitante: Dr(a) Guilherme Aguiar Assmann **Data de Realização:** 14/10/2024 11:00

ANÁLISE SINTÉTICA

Análise USP

NAP:	Perfil convexo
S-N.A:	Protrusão maxilar
S-N.B:	Protrusão mandibular
A-N.B:	CI II esquelética
1/.NA:	Bom posicionamento
1/-NA:	bom posicionamento
/1.NB:	Incisivo superior vestibularizado
/1-NB:	Incisivo superior protuído